



[ **FENG SHUI e**  
**Purificazione della casa** ]

[A cura di Accademia Vis Vitalis]

FENG SHUI= VENTO e ACQUA

風水

- **Disciplina millenaria cinese che consente di capire come e dove effettuare una costruzione. Geomanzia.**
- **Pratiche comuni a tutti i popoli, sotto diverso appellativo.**
- **In Italia i Celti, gli Etruschi, in particolare nel mondo contadino, perché più vicino alla terra**

# Diversi tipi di Feng Shui

- **Via del cielo:** scuola del Compasso o della Bussola (compass in inglese è la bussola, è stato mal tradotto!)
- **Via dell'uomo:** energia
- **Via della terra:** scuola della Forma



“Secondo il Feng Shui si fa così...”

- Non tutto ciò che è tramandato è da prendere alla lettera, perché è stato filtrato dalla cultura e dalle credenze dei popoli (in Italia non abbiamo la stessa cultura cinese)



Costruire una casa o modificare  
l'esistente  
Valutazione energetica della casa  
Analisi abitanti



# La bussola cinese

nord

ovest



est

sud



Sito ottimale (lo Xuè):



# Elementi esterni da controllare:

- Fabbriche
- Corsi d'acqua
- Roccia
- Strade
- Costruzioni
- Verde
- Ch'i' tagliente

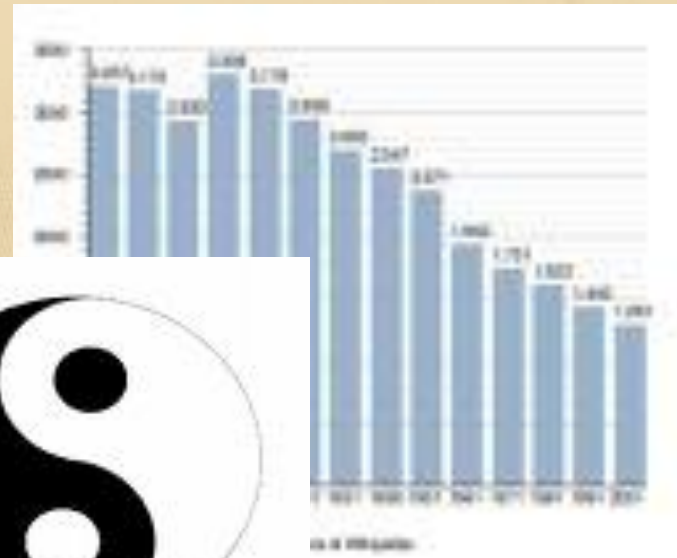



# Centro della casa

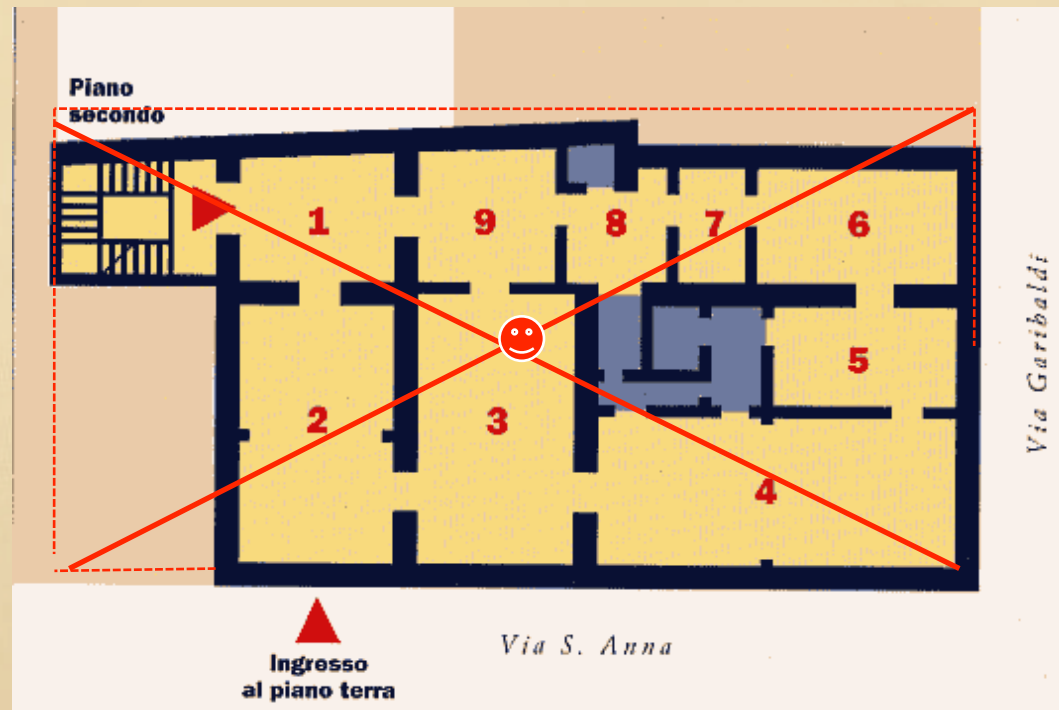

## Dentro l'abitazione:

- L'importanza dell'energia



Generazione e controllo

# Gli Elementi

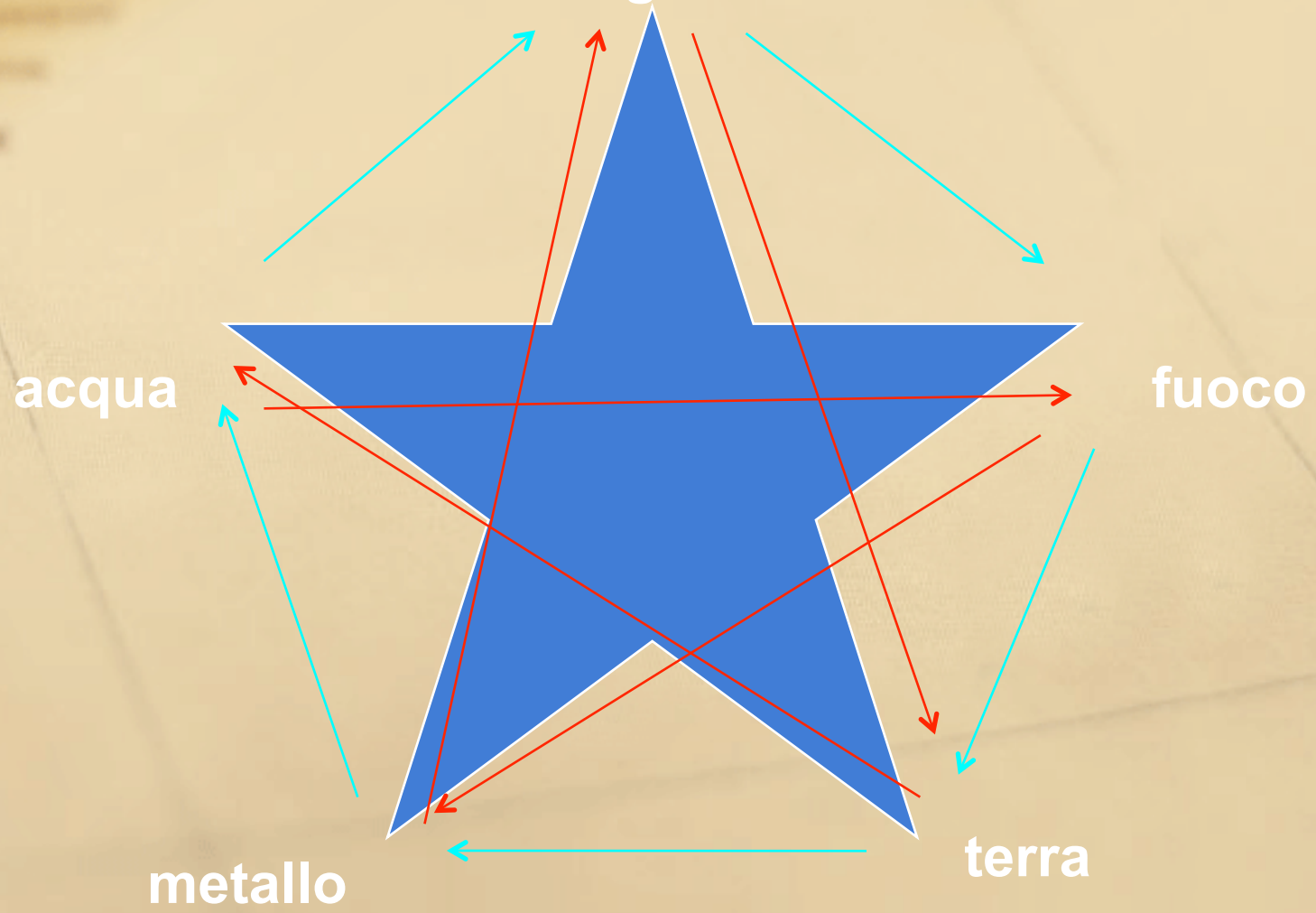

# Le forme



disperde



allontana

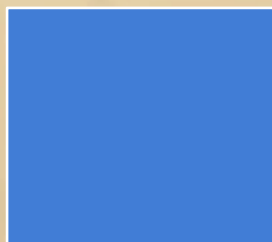

avvicina

# I colori



**Blu** - Colore del **Nord**, si riflette positivamente sulla carriera e il successo



**Viola** - È il colore dell'amicizia, degli scambi e dei viaggi e va a Nord-Ovest



**Giallo** - ad **Ovest** stimola la creatività ed è perfetto per i bambini



**Arancione** - Sud-Ovest, protegge il matrimonio e le relazioni sociali



**Rosso** - Da posizionare a **Sud**, evoca saggezza e buona forma fisica



**Marrone** - Salute e ricchezza da preferire a Sud-Est



**Verde** - Ad **Est**, perfetto per chi studia evoca conoscenza e illuminazione



**Azzurro** - All'insegna della famiglia il colore di Nord-Est

# BAGUA

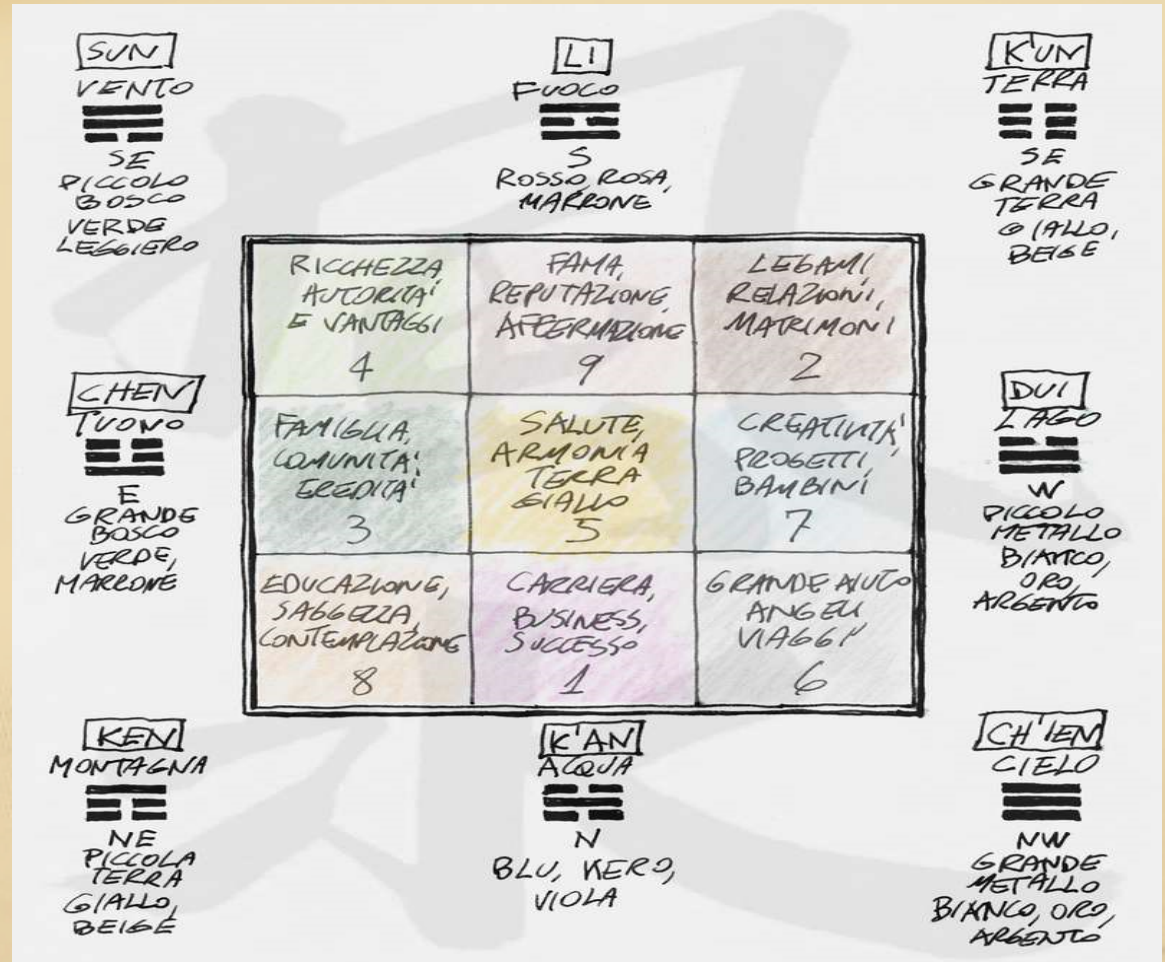
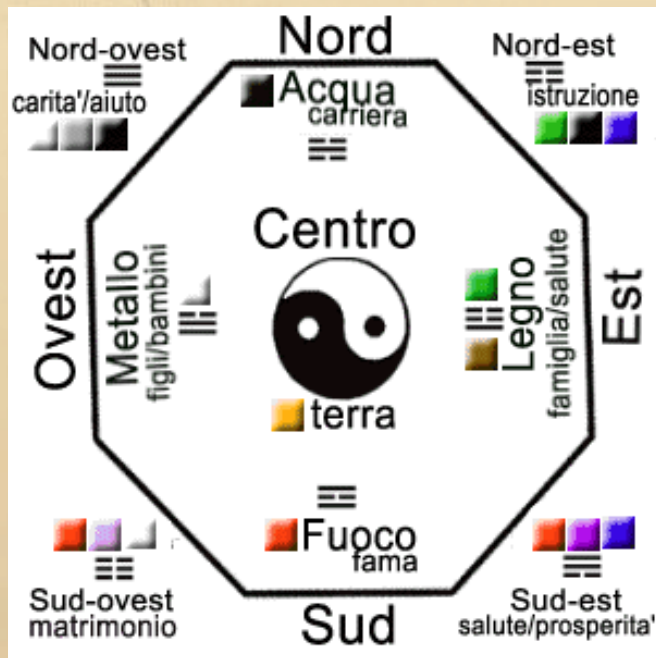

cinese

La casa è un organismo composto di più parti

# Chi vive in casa?

- Individuare l'elemento della persona ed il suo tema natale secondo gli elementi cinesi

per gli uomini: sottrarre gli ultimi due numeri dell'anno di nascita a 100 e dividere per 9, il resto è l'elemento di nascita (esempio: 1966,  $100-66=34/9=3,7$  – quindi il 7 è il numero che corrisponde al metallo)



Per le donne: sottrarre 4 dagli ultimi due numeri dell'anno di nascita e dividere per 9, come nel caso degli uomini, è il resto quello che definisce l'elemento. (esempio: 1971,  $71-4=67/9=7,4$ . il numero è 4, elemento legno).



# ELEMENTI

- 1= acqua
- 2= terra
- 3=legno
- 4= legno
- 5= terra
- 6= metallo
- 7= metallo
- 8= terra
- 9= fuoco

*La figura  
illustra la legge  
dei cinque  
elementi: ogni  
elemento ne  
genera un altro,  
è figlio del  
precedente,  
controlla (linee  
interne)  
l'elemento nato  
dal successivo*





The background of the slide features a faded, sepia-toned image of a compass rose and a map. The compass rose is visible in the upper left corner, showing cardinal directions and some numbers like '091' and '07'. The map below it shows faint lines and text, suggesting a geographical or architectural plan. The overall aesthetic is that of an old, weathered document.

## Sappiamo ora capire:

- Se la nostra casa è ben ubicata, esternamente ed internamente
- Se ha una buona energia
- Se la pianta baguà corrisponde alle stanze
- Gli elementi degli abitanti (e quindi come intervenire per deficienze o eccessi)

# Come intervenire per il miglioramento e la purificazione?

- Forme pensiero
- Oggetti
- purificazioni



**REGOLA N. 1**

**Imparare ad ascoltare**

# Accademia Vis Vitalis

